7431 Bad Tatzmannsdorf, Mitterfeldstraße 9

WOHNUNG 7
(Top 7/1.OG)

Vorraum	3,44m²
WC	1,09m²
Bad	3,24m²
AR	2,20m²
Wohnen-Essen	20,68m²
Zimmer	10,35m²
Loggia (5,88m²)	
Summe	**41,00m²**

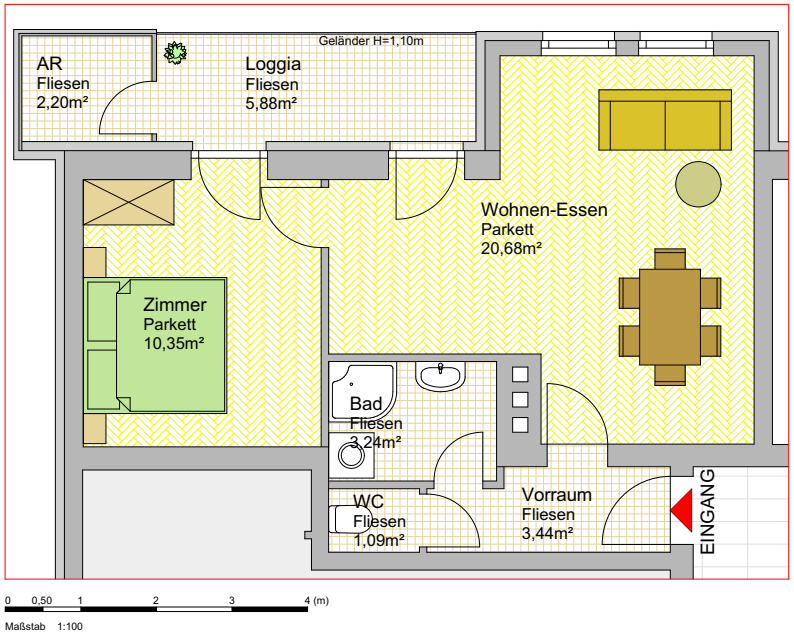

Symbolfoto

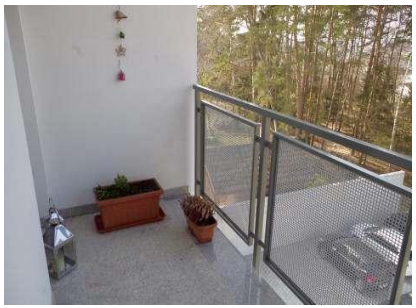
Symbolfoto

Symbolfoto

Symbolfoto

PIK SÜD GMBH

Immobilien-Konzepte aus einer Hand

WOHNEN IM GRÜNEN

WOHNUNG MIT LOGGIA IN RUHIGER LAGE IN BAD TATZMANNSDORF

THERMENNÄHE

HOHE & LICHTDURCHFLUTETE RÄUME, SOWIE OFFENER WOHNRAUM INKL. EINBAUKÜCHE, BAD UND WC

MASSIVHOLZPARKETT

DIGITALISIERTE SAT-ANLAGE

PARKPLATZ VORHANDEN

KELLERABTEIL

BAD TATZMANNSDORF: WOHLFÜHL- UND KURORT
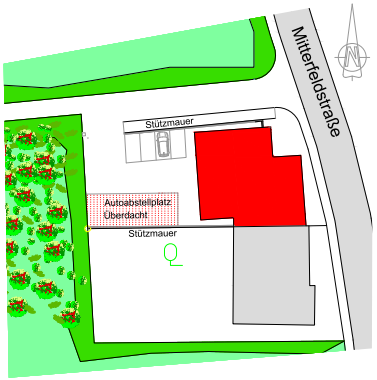
INFOS UNTER: 03359 / 23 14 0
office@pik-sued.at